福島市立信夫中学校周辺図

福島市立信夫中学校周辺図

注意

バスの進入経路については福島市役所信夫支所・信夫学習センターの交差点から進入してください。

道幅が大変狭くなっておりますので、注意してお進みください。

駐車場所

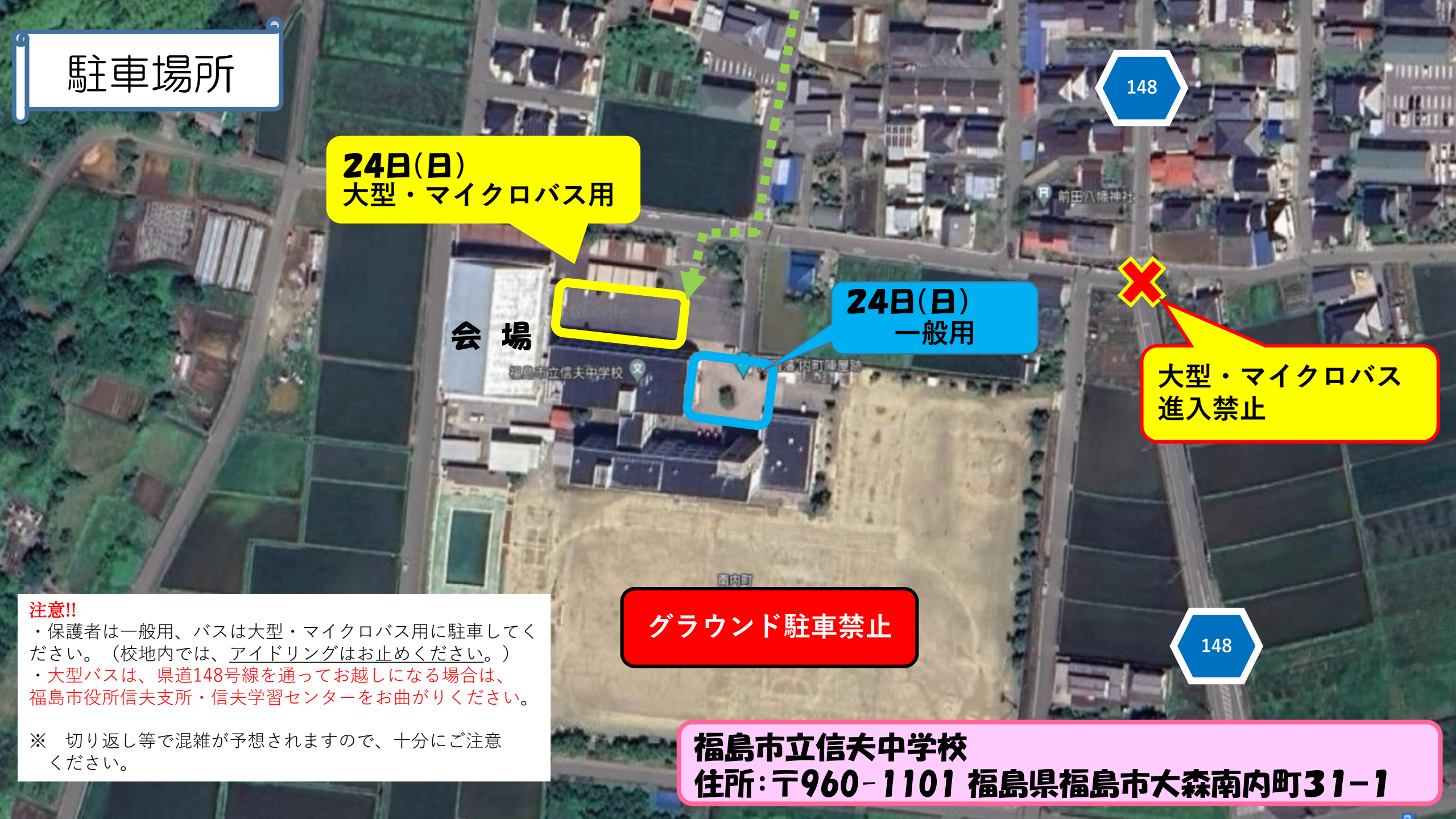

注意!!
・保護者は一般用、バスは大型・マイクロバス用に駐車してください。（校地内では、アイドリングはお止めください。）
・大型バスは、県道148号線を通ってお越しになる場合は、福島市役所信夫支所・信夫学習センターをお曲がりください。

※　切り返し等で混雑が予想されますので、十分にご注意ください。

福島市立信夫中学校
住所：〒960-1101 福島県福島市大森南内町31-1

本宮市立本宮第一中学校周辺図

本宮第一中学校案内

福島方面から・・・ →

郡山方面から・・・・ →

駐車場所

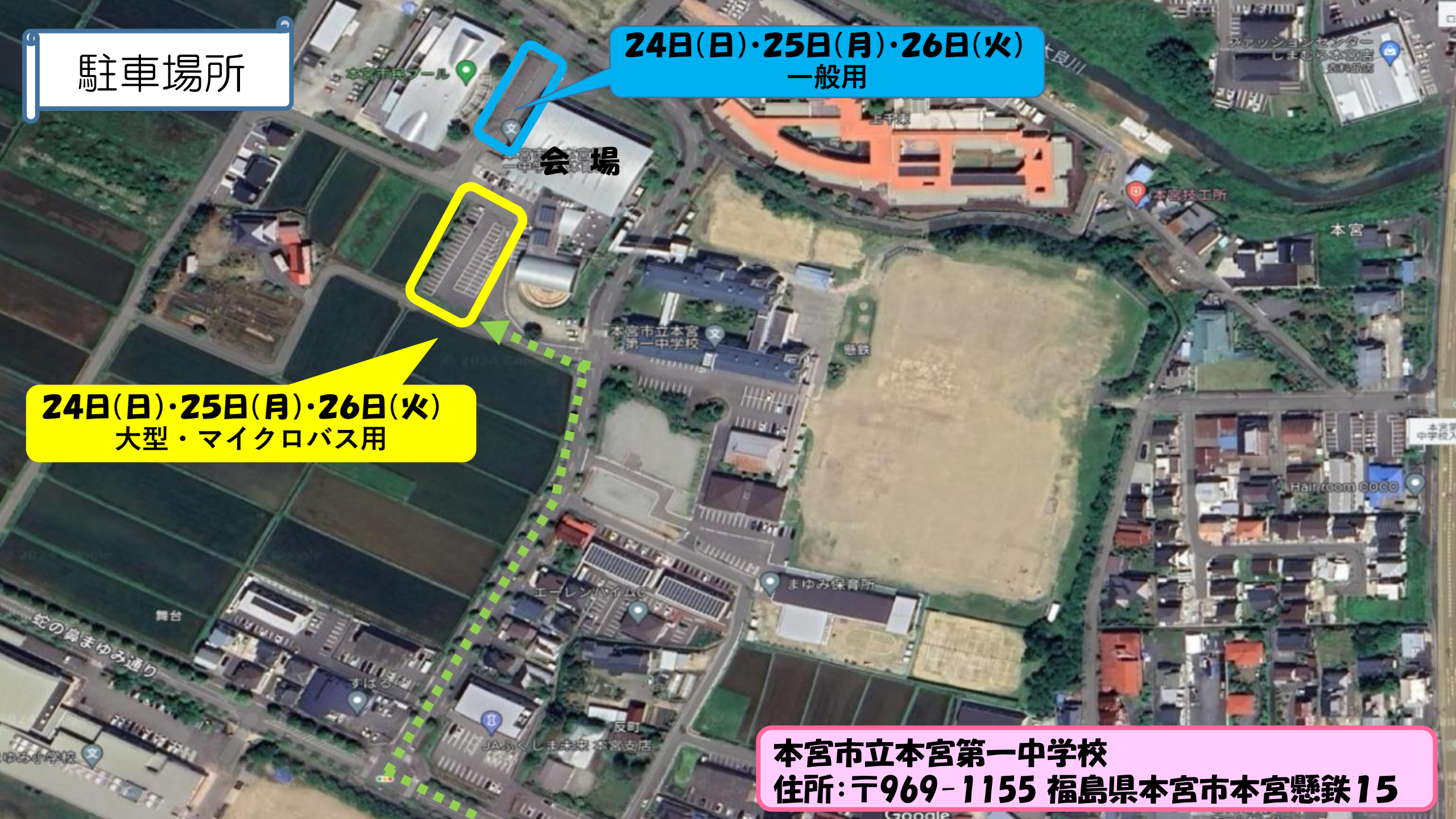

本宮市立本宮第一中学校
住所：〒969-1155 福島県本宮市本宮懸鉄15

川俣町体育館周辺図

駐車場所

川俣町体育館
住所：〒960-1405 福島県伊達郡川俣町東福沢万所内山2-3

注意!!
※大型・マイクロバス用の駐車場は区画線がありません。
　奥から順に整列駐車してください。
※大型・マイクロバス用の駐車場はドクターヘリの発着場でもありますので、万が一、**ヘリが離着陸する場合には速やかにバスの移動に御協力**をお願いします。

福島県立郡山東高等学校周辺図

●正門黄色エリアに駐車してください。
●駐車場スペースには限りがありますので、原則、チーム関係送迎者のみの駐車としてください。（※保護者車両等の一般用駐車場はありません。）
●黄色エリアから体育館までは、矢印　（　▪▪▪▶　）の導線にてお進みください。
●お手洗いは体育館の外です。靴を履き替えて利用してください。

注：会場の観戦エリアはございませんので、保護者様の来校はご遠慮願います。

福島県立郡山東高等学校体育館
住所：〒963-8832 福島県郡山市山根町13-45

郡山市西部第二体育館周辺図

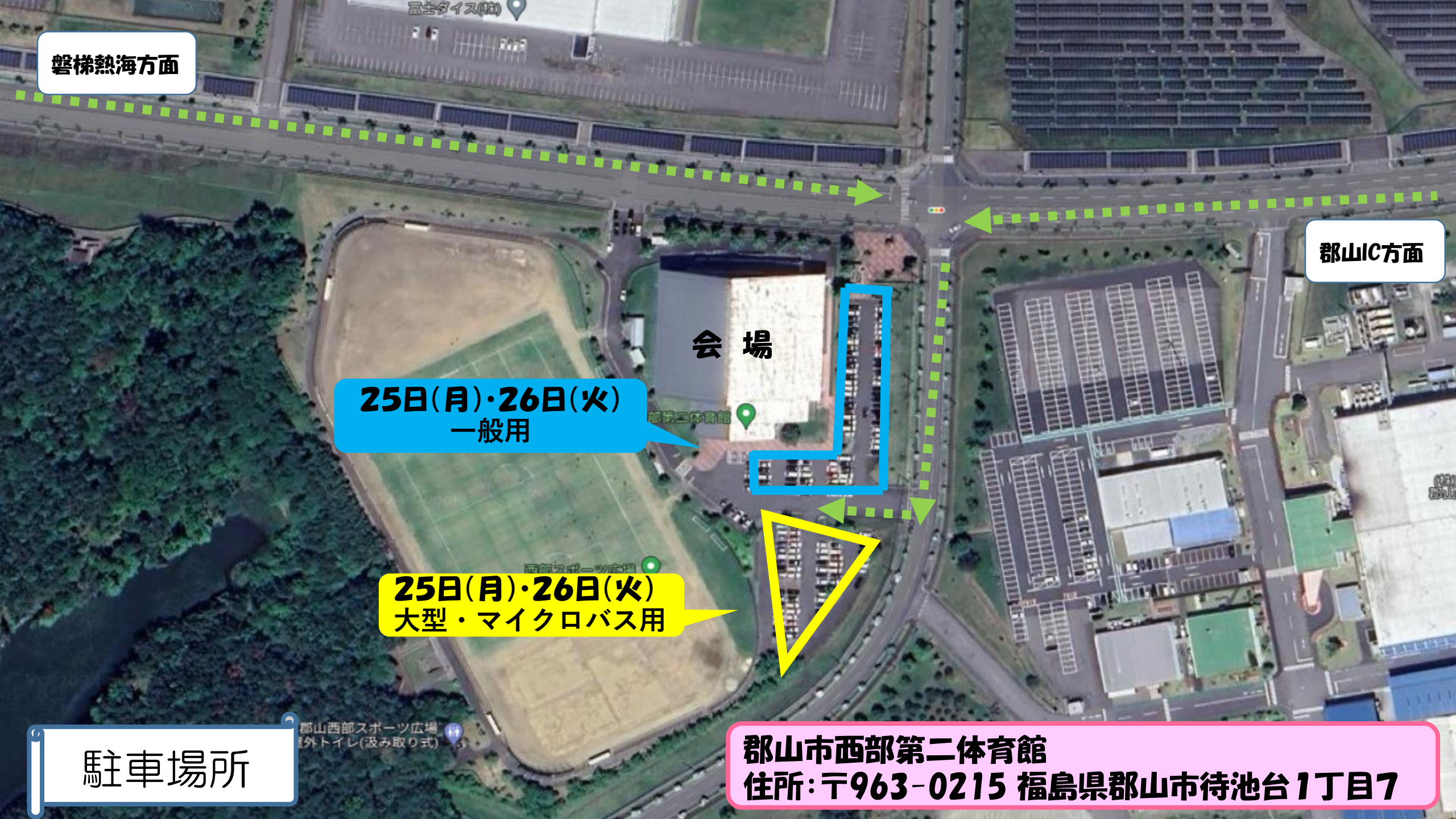
磐梯熱海方面
郡山IC方面
会　場
25日(月)・26日(火)
一般用
25日(月)・26日(火)
大型・マイクロバス用
駐車場所
郡山市西部第二体育館
住所：〒963-0215 福島県郡山市待池台1丁目7

日本大学東北高等学校周辺図

注意!!
　会場南側の道路は狭いため、国道４９号線を経由し、会場までお越しください。

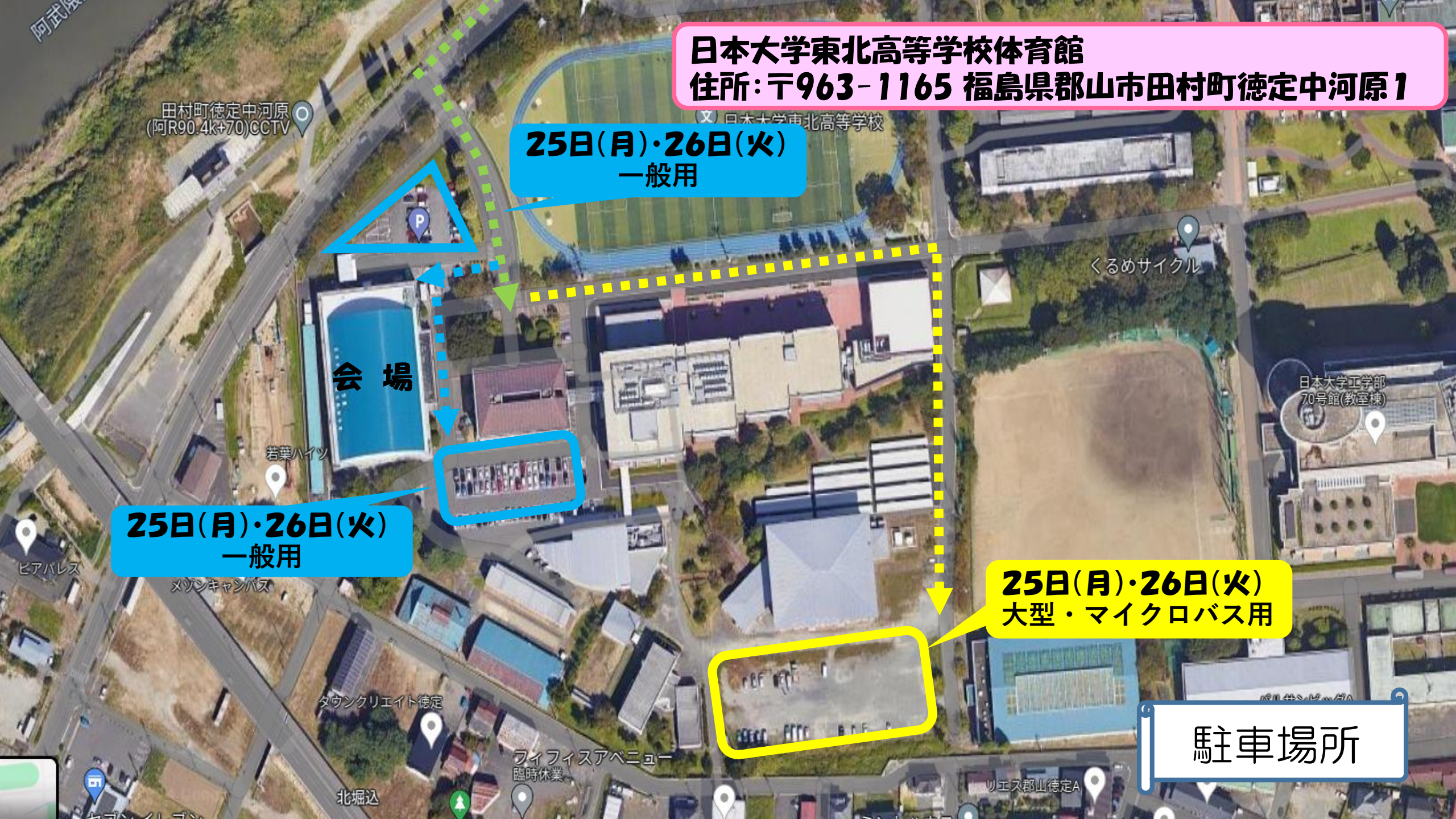
日本大学東北高等学校体育館
住所：〒963-1165 福島県郡山市田村町徳定中河原1
25日(月)・26日(火)
一般用
会　場
25日(月)・26日(火)
一般用
25日(月)・26日(火)
大型・マイクロバス用
駐車場所
田村町徳定中河原
(阿R90.4k+70)CCTV
日本大学東北高等学校
くるめサイクル
日本大学工学部
70号館(教室棟)
若葉ハイツ
ピアパレス
メゾンキャンパス
タウンクリエイト徳定
フィフィスアベニュー
臨時休業
北堀込
リエス郡山徳定A

聖光学院高等学校周辺図

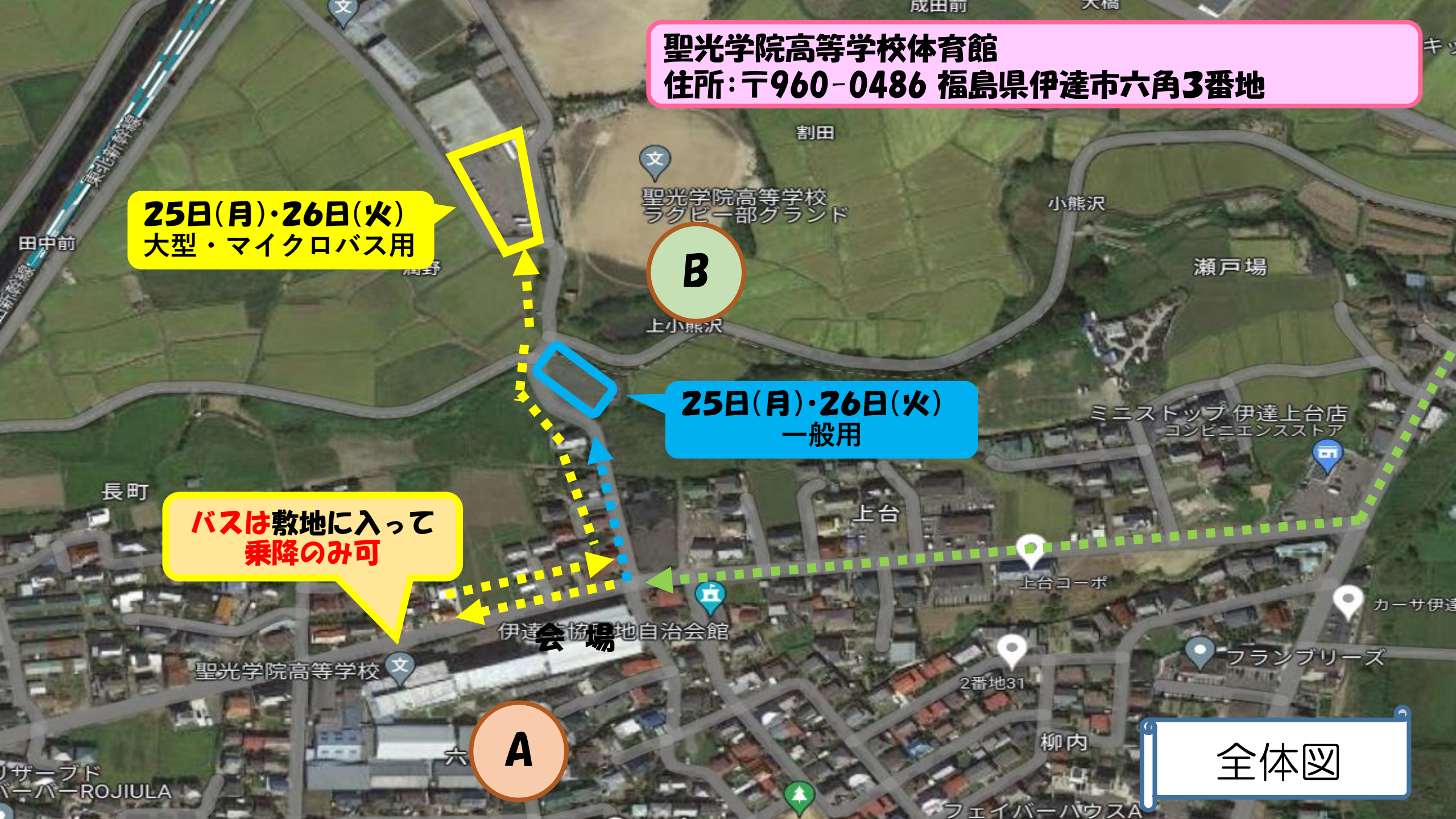
聖光学院高等学校体育館
住所：〒960-0486 福島県伊達市六角3番地
25日(月)・26日(火)
大型・マイクロバス用
B
25日(月)・26日(火)
一般用
バスは敷地に入って
乗降のみ可
会場
A
全体図
割田
聖光学院高等学校
ラグビー部グランド
小熊沢
瀬戸場
上小熊沢
田中前
長町
上台
ミニストップ 伊達上台店
コンビニエンスストア
上台コーポ
伊達市協働地自治会館
聖光学院高等学校
2番地31
フランブリーズ
柳内
フェイバーハウスA
ROJIULA

A 拡大図
バスは正面から学校敷地に入り、係員の指示に従い、乗客を乗降させてください。
その後、バス指定駐車場であるグラウンド駐車場（B 拡大図「大型・マイクロバス用」）へ移動してください。
会 場
伊達生協団地自治会館
聖光学院高等学校

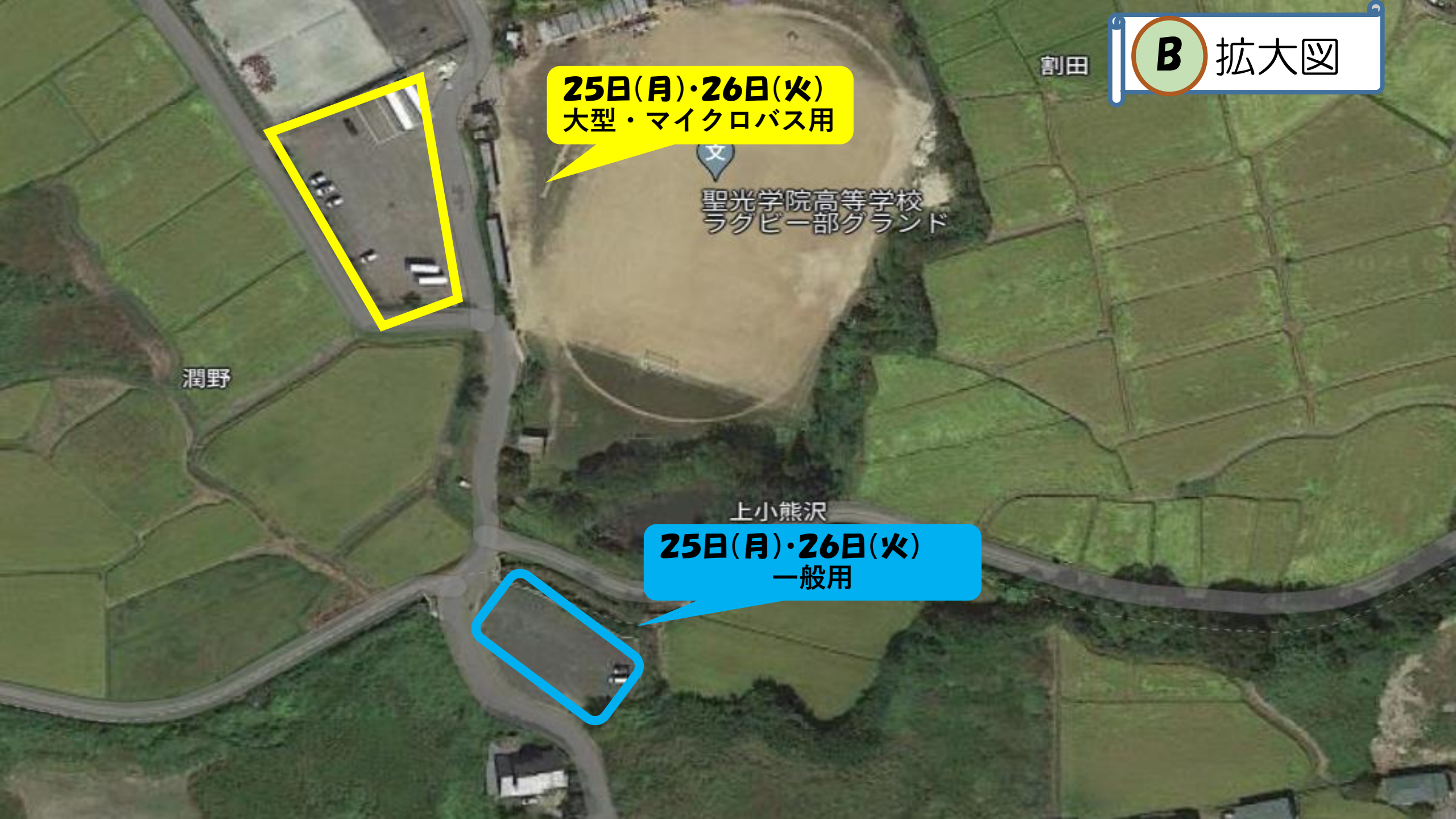
B 拡大図
25日(月)・26日(火)
大型・マイクロバス用
聖光学院高等学校
ラグビー部グランド
割田
潤野
上小熊沢
25日(月)・26日(火)
一般用